

DATOS ESTADÍSTICOS OMI-AP

1. CURSO ESCOLAR 2007/08. EXPLOTACION CODIGO CIAP P21

1.1. TOTAL REGIONAL - % casos por sexo y edad:

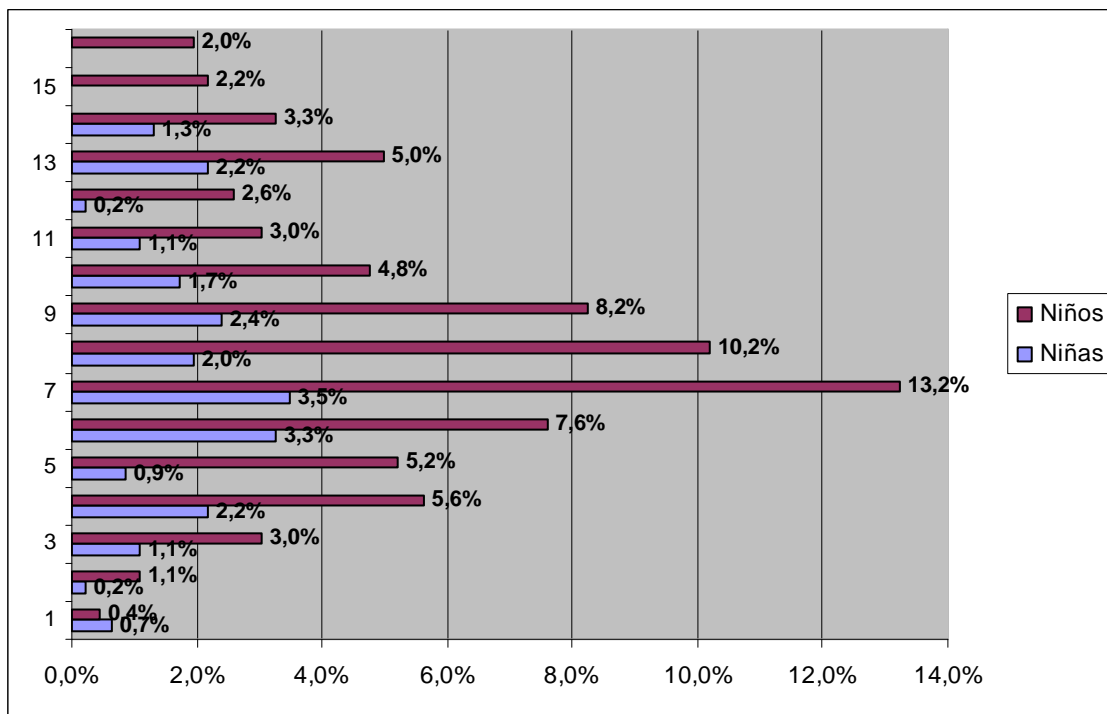

Total: 461 casos

1.2. TOTAL ÁREA VI. VEGA MEDIA SEGURA. centro / edad / nº CIAP / total

CENTRO	EDAD AÑOS	CIAP P21	TOTAL GENERAL
ABANILLA	3	1	1
	14	1	1
Total ABANILLA		2	2
ARCHENA	7	1	1
	16	1	1
Total ARCHENA		2	2
CABEZO TORRES	6	1	1
	15	1	1
Total CABEZO TORRES		2	2
FORTUNA	3	1	1
	13	1	1
Total FORTUNA		2	2
TORRES DE COTILLAS	5	2	2
	7	2	2
	8	2	2
	11	1	1
Total TORRES DE COTILLAS		7	7



MOLINA NORTE - ANTONIO GARCIA	9	2	2
Total MOLINA NORTE - ANTONIO GARCIA		2	2
MOLINA SUR - LA RIBERA. JESUS MARIN	3	1	1
	5	2	2
	6	4	4
	7	3	3
	8	3	3
	9	1	1
	10	1	1
	13	1	1
	14	1	1
Total MOLINA SUR - LA RIBERA. JESUS MARIN		17	17
CEUTI	7	1	1
	8	1	1
	9	1	1
	12	1	1
	14	1	1
Total CEUTI		5	5
VISTAALLEGRE	7	1	1
	8	1	1
	9	1	1
	10	1	1
	12	1	1
	13	1	1
TOTAL VISTAALLEGRE		6	6
EL RANERO	6	2	2
	8	1	1
TOTAL EL RANERO		3	3
Stª MARIA GRACIA	6	2	2
	7	1	1
	8	2	2
	15	1	1
Total Stª MARIA GRACIA		6	6
MURCIA CENTRO	7	2	2
TOTAL MURCIA CENTRO		2	2
ZARANDONA	7	1	1
	9	1	1
	10	1	1
TOTAL ZARANDONA		3	3
TOTAL GENERAL			56

1.3. TOTAL ÁREA IV. NOROESTE. centro / edad / nº CIAP / total

CENTRO	EDAD AÑOS	CIAP P21	TOTAL GENERAL
BULLAS	1	1	1
	4	1	1
	7	1	1
Total BULLAS		3	3
CALASPARRA	12	1	1
	13	1	1



	15	1	1
Total CALASPARRA		3	3
CARAVACA DE LA CRUZ	4	1	1
	6	2	2
	8	1	1
	10	2	2
	11	2	2
Total CARAVACA DE LA CRUZ		8	8
MORATALLA	13	1	1
Total MORATALLA		1	1
TOTAL GENERAL		15	15

2. CURSO ESCOLAR 2008/09

2.1. TOTAL ÁREA VI. VEGA MEDIA SEGURA. CENTRO / SEXO / TOTAL

CENTRO	SEXO	TOTAL
ABANILLA	M	7
Total ABANILLA		7
ALGUAZAS	M	4
Total ALGUAZAS		4
ARCHENA	F	2
	M	13
Total ARCHENA		15
CEUTI	F	6
	M	12
Total CEUTI		18
CABEZO DE TORRES	F	6
	M	10
Total CABEZO DE TORRES		16
EL RANERO	F	9
	M	21
Total EL RANERO		30
FORTUNA	F	1
	M	5
Total FORTUNA		6
LORQUI	F	6
	M	2
Total LORQUI		8
MOLINA / LA RIBERA	F	10
	M	23
Total MOLINA / LA RIBERA		33
MOLINA DE SEGURA	F	10
	M	19
Total MOLINA DE SEGURA		29
TORRES DE COTILLAS	F	10
	M	28



Total TORRES DE COTILLAS		38
MURCIA / CENTRO	F	3
	M	10
Total MURCIA / CENTRO		13
MURCIA / STA.M.DE GRACIA	F	8
	M	9
Total MURCIA / STA.M.DE GRACIA		17
MURCIA / VISTA ALEGRE	F	9
	M	15
Total MURCIA / VISTA ALEGRE		24
MURCIA/ ZARANDONA	F	1
	M	9
Total MURCIA/ ZARANDONA		10
TOTAL GENERAL		268

2.2 GRÁFICA TOTAL ÁREA I. MURCIA (2009). Centro / Sexo / Total

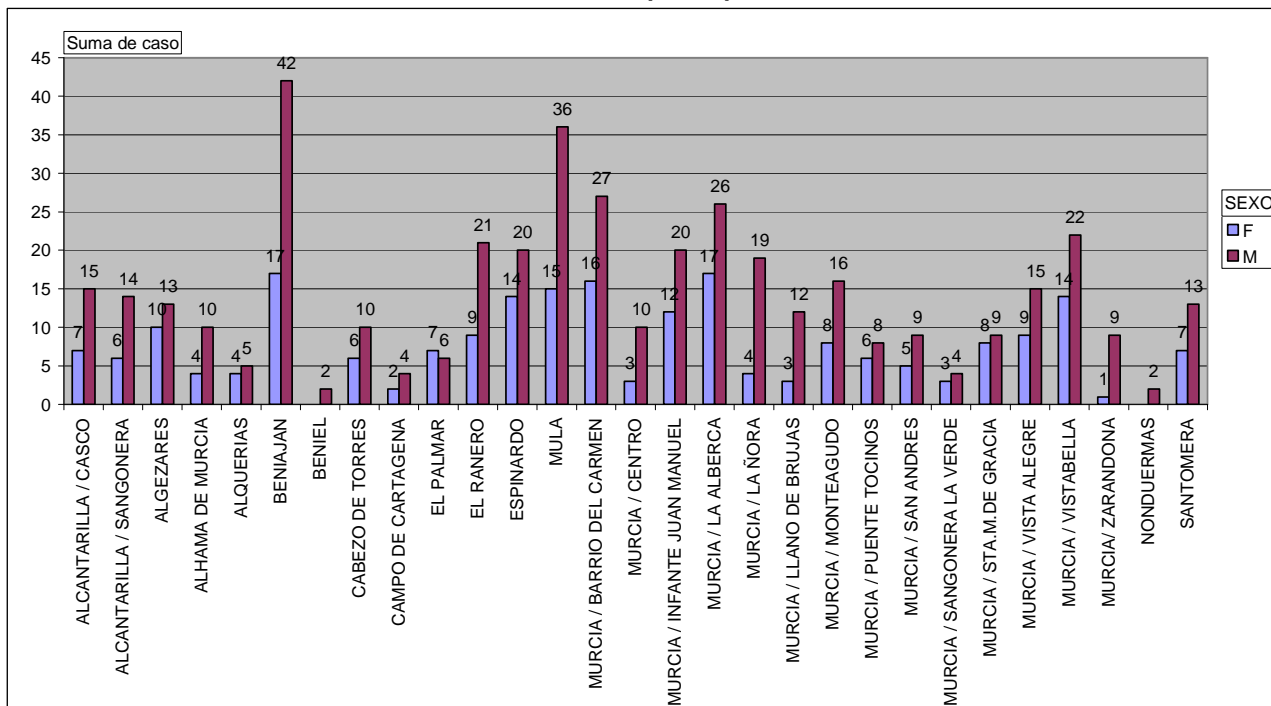

2.3. GRAFICA TOTAL ÁREA VI. VEGA SEGURA (2009). Centro / Sexo / Total



GERENCIA 0006

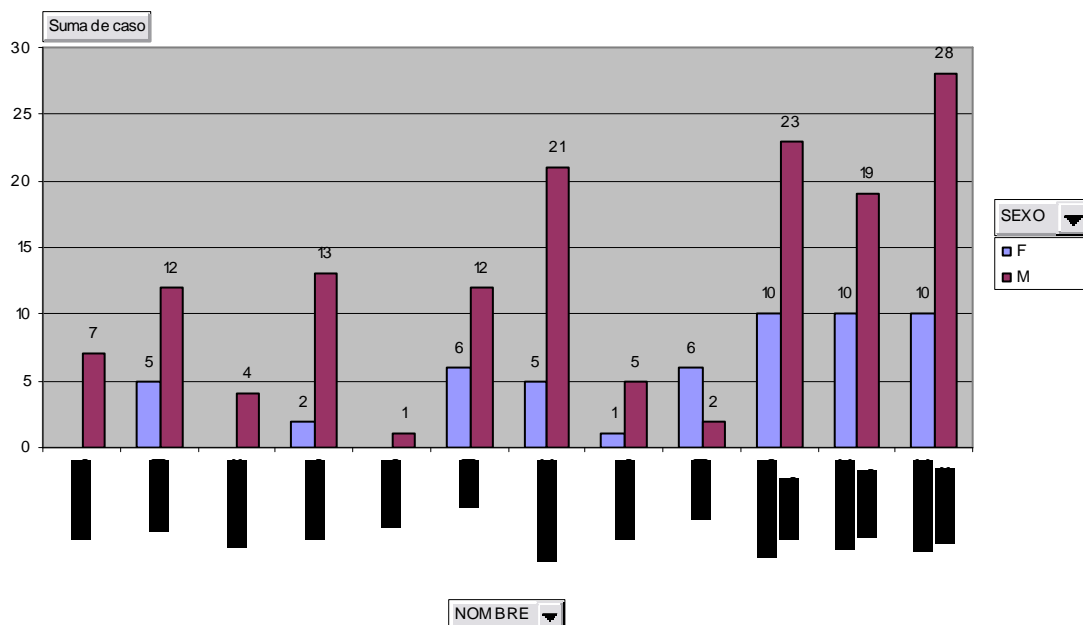

2.4. TOTAL ÁREA I. MURCIA (2009). TSI / CENTRO / SEXO / EXTRANJEROS Y NACIONALES / TOTAL TSI / Nº CIAP / % TSI CON CIAP

AREA I (2009)	TOTAL H.EX	TOTAL H.NAC	TOTAL M.EX	TOTAL M.NAC	TOTAL TSI	TOTAL CIAP	%TSI CON CIAP
ALCANTARILLA-CASCO	456	3.013	483	2.662	6.614	22	0,33%
ALCANTARILLA-SANGONERA	522	5.057	493	4.708	10.780	20	0,19%
ALGEZARES	187	1.749	172	1.732	3.840	23	0,60%
ALHAMA DE MURCIA	1.035	3.722	904	3.535	9.196	14	0,15%
ALQUERIAS	387	2.405	386	2.417	5.595	9	0,16%
BENIAJAN	697	4.633	687	4.392	10.409	59	0,57%
BENIEL	486	1.802	565	1.661	4.514	2	0,04%
CABEZO DE TORRES	279	3.319	233	3.079	6.910	16	0,23%
CAMPO DE CARTAGENA	683	1.259	532	1.190	3.664	6	0,16%
EL PALMAR	1.073	3.799	985	3.449	9.306	13	0,14%
ESPINARDO	294	3.930	280	3.582	8.086	34	0,42%
MULA	680	4.140	682	3.786	9.288	51	0,55%
MURCIA - EL RANERO	186	2.156	172	1.961	4.475	30	0,67%
MURCIA-BARRIO DEL CARMEN	1.294	6.422	1.218	6.196	15.130	43	0,28%
MURCIA-CENTRO	359	2.240	309	2.257	5.165	13	0,25%
MURCIA-INFANTE DON JUAN MANUEL	737	6.162	718	5.808	13.425	32	0,24%
MURCIA-LA ALBERCA	235	3.195	186	3.130	6.746	43	0,64%
MURCIA-LA ÑORA	110	2.146	97	2.051	4.404	23	0,52%
MURCIA-MONTEAGUDO	203	1.663	145	1.620	3.631	24	0,66%
MURCIA-PUENTE TOCINOS	607	5.054	579	5.041	11.281	14	0,12%
MURCIA-SAN ANDRES	722	3.832	648	3.695	8.897	14	0,16%
MURCIA-SANGONERA LA VERDE	75	2.205	96	1.970	4.346	7	0,16%
MURCIA-SANTA MARIA DE GRACIA	245	2.216	210	2.158	4.829	17	0,35%
MURCIA-VISTA ALEGRE	461	4.856	353	4.575	10.245	24	0,23%



MURCIA-VISTABELLA	598	2.599	551	2.484	6.232	36	0,58%
MURCIA-ZARANDONA	68	1.204	63	1.090	2.425	10	0,41%
NONDUERMAS	252	1.760	292	1.792	4.096	2	0,05%
SANTOMERA	591	2.734	583	2.597	6.505	20	0,31%
TOTAL I	13.522	89.273	12.625	84.624	200.034	621	0,31%

2.5. TOTAL ÁREA VI. VEGA SEGURA (2009). TSI / CENTRO / SEXO / EXTRANJEROS Y NACIONALES / TOTAL TSI / Nº CIAP / % TSI CON CIAP

AREA VI	TOTAL H.EXT	TOTAL H.NAC	TOTAL M.EXT	TOTAL M.NAC	TOTAL TSI	TOTAL CIAP	%TSI CIAP
ABANILLA	115	991	81	929	2.116	7	0,33%
ALGUAZAS	372	1.528	342	1.369	3.611	4	0,11%
ARCHENA	643	3.540	573	3.472	8.228	15	0,18%
CEUTI	283	1.917	210	1.777	4.187	18	0,43%
FORTUNA	256	1.591	249	1.496	3.592	6	0,17%
LORQUI	187	1.155	197	1.102	2.641	8	0,30%
MOLINA DE SEGURA. A. GARCIA	502	5.702	578	5.363	12.145	29	0,24%
MOLINA-LA RIBERA. J. MARIN	1.189	5.001	1.147	4.829	12.166	33	0,27%
TORRES DE COTILLAS	412	3.677	315	3.512	7.916	38	0,48%
TOTAL	3.959	25.102	3.692	23.849	56.602	158	0,28%

2.6. TOTAL ÁREA IV. NOROESTE. CENTRO / SEXO / TOTAL

CENTRO	SEXO	TOTAL
BULLAS	F	6
	M	9
Total BULLAS		15
CALASPARRA	F	6
	M	12
Total CALASPARRA		18
CARAVACA / BARRANDA	M	1
Total CARAVACA / BARRANDA		1
CARAVACA DE LA CRUZ	F	18
	M	33
Total CARAVACA DE LA CRUZ		51
CEHEGIN	F	4
	M	12
Total CEHEGIN		16
MORATALLA	F	4
	M	7
Total MORATALLA		11
TOTAL GENERAL		112

2.7. GRAFICA TOTAL ÁREA IV. NOROESTE

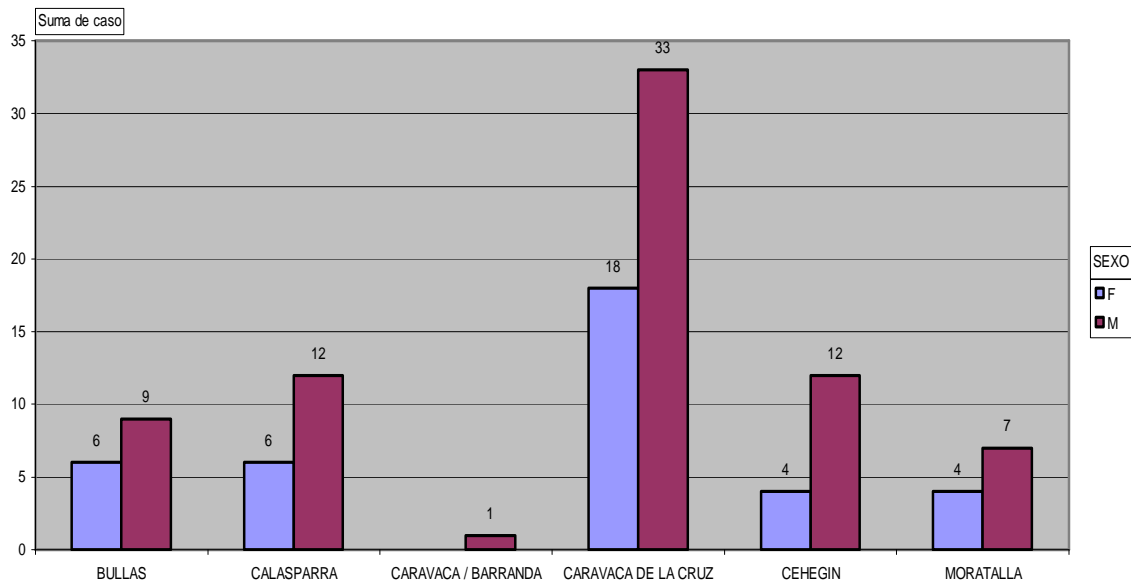

2.8. TOTAL ÁREA IV. NOROESTE. TSI / CENTRO / SEXO / EXTRANJEROS Y NACIONALES / TOTAL TSI / Nº CIAP / % TSI CON CIAP

AREA IV	H.NAC	H.EXT	M.NAC	M.EXT	TOTAL	CIAP	%TSI CON CIAP
BULLAS	2.092	273	1.990	212	4.567	15	0,33%
CALASPARRA	1.697	250	1.613	259	3.819	18	0,47%
CARAVACA DE LA CRUZ	3.970	460	3.742	450	8.622	51	0,59%
CARAVACA-BARRANDA	614	66	570	71	1.321	1	0,08%
CEHEGIN	2.409	301	2.333	344	5.387	16	0,30%
MORATALLA	1.206	50	1.125	44	2.425	11	0,45%
TOTAL	11.988	1.400	11.373	1.380	26.141	112	0,43%

2.9. TOTAL SMS (2009). TSI / Nº CIAP / %TSI con CIAP:

ÁREA I	TSI	CIAP	%TSI
TOTAL H	102.795	407	0,395
TOTAL M	97.240	214	0,220
TOTAL H+M	200.035	621	0,310

ÁREA IV	TSI	CIAP	% TSI
TOTAL H	13.388	74	0,55%
TOTAL M	12.753	38	0,30%
TOTAL H+M	26.141	112	0,43%

ÁREA II	TSI	CIAP	%TSI
TOTAL H	73.366	311	0,42%
TOTAL M	68.091	133	0,20%
TOTAL H+M	141.457	444	0,31%

ÁREA V	TSI	CIAP	%TSI
TOTAL H	12.548	46	0,37%
TOTAL M	12.011	13	0,11%
TOTAL H+M	24.559	59	0,24%

ÁREA III	TSI	CIAP	%TSI
TOTAL H	33.789	128	0,38%
TOTAL M	31.847	58	0,18%

ÁREA VI	TSI	CIAP	% TSI
TOTAL H	39.561	147	0,37%
TOTAL M	37.156	55	0,15%



TOTAL H+M	65.636	186	0,28%
------------------	--------	-----	--------------

TOTAL H+M	76.717	202	0,26%
------------------	--------	-----	--------------

2.10. PIRAMIDE POBLACIONAL TOTAL SMS.

